

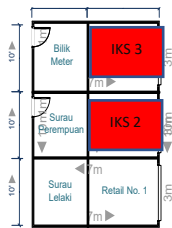

# IKLAN GERAI UNTUK DISEWA

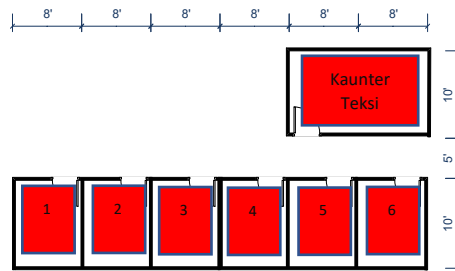

 KEKOSONGAN



## LOKASI

**TERMINAL BAS, ENDAU  
(KAUNTER TIKET & TEKSI)**

## CARA MEMOHON

Borang permohonan boleh didapati di Kaunter Sewaan (Bahagian Sewaan), Pejabat Majlis Daerah Mersing.

Dokumen sokongan yang perlu disertakan adalah sebagaimana berikut:

- Satu (1) Salinan Kad Pengenalan
- Satu (1) keping gambar pemohon berukuran Pasport.
- Salinan Dokumen Daftar Perniagaan (SSM)
- Maklumat modal perniagaan (penyata bank terkini)

Borang permohonan yang telah lengkap diisi beserta dokumen sokongan yang dinyatakan hendaklah dihantar dan diserahkan di Kaunter Bahagian Sewaan, Jabatan Penilaian dan Pengurusan Harta atau diposkan di alamat kepada :-

**Yang Dipertua  
Majlis Daerah Mersing  
No.1, Jalan Tun Dr. Ismail,  
86800 Mersing, Johor Darul Ta'zim  
(u.p. Bahagian Pengurusan Harta)**

**TARIKH BUKA IKLAN:  
09 FEBRUARI 2026 (ISNIN)**

**TARIKH TUTUP IKLAN:  
23 FEBRUARI 2026 (ISNIN)**

\*Sila hantar borang permohonan **SEBELUM**  
**ATAU PADA 23 Februari 2026 (ISNIN)**

**(1) KAUNTER TIKET - NO.1, NO.2, NO.3, NO.4, NO.5, NO. 6  
KELUASAN : 8' x 10'**

**(2) KAUNTER TEKSI - NO.1  
KELUASAN : 16' x 10'**

**(3) LOT RETAIL/ IKS - NO.2 & NO.3  
KELUASAN : 13' x 10'**

**KADAR SEWA : RM300.00 SEBULAN**

**SEBARANG PERTANYAAN, SILA HUBUNGI:  
ENCIK MOHD ALI BIN JAHAN  
TEL : 07-7981818 / 07-7981980**



# IKLAN GERAI UNTUK DISEWA

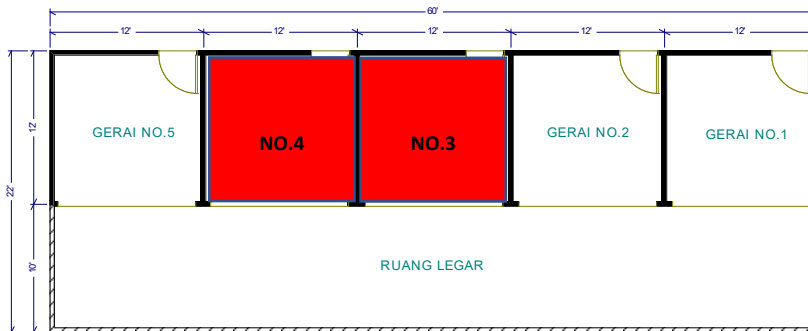

 **KEKOSONGAN**

**NO.3, 4,**

**GERAI TANJUNG PENYABONG (IKS), ENDAU**

**KEGUNAAN : PELBAGAI**

**KELUASAN : 12' x 12'**

**KADAR SEWA : RM300.00 SEBULAN**

## LOKASI

**GERAI TANJUNG PENYABONG  
(IKS), ENDAU**

## CARA MEMOHON

Borang permohonan boleh didapati di Kaunter Sewaan (Bahagian Sewaan), Pejabat Majlis Daerah Mersing.

Dokumen sokongan yang perlu disertakan adalah sebagaimana berikut:

- Satu (1) Salinan Kad Pengenalan
- Satu (1) keping gambar pemohon berukuran Pasport.
- Salinan Dokumen Daftar Perniagaan (SSM)
- Maklumat modal perniagaan (penyata bank terkini)

Borang permohonan yang telah lengkap diisi beserta dokumen sokongan yang dinyatakan hendaklah dihantar dan diserahkan di Kaunter Bahagian Sewaan, Jabatan Penilaian dan Pengurusan Harta atau diposkan di alamat kepada :-

**Yang Dipertua**

**Majlis Daerah Mersing  
No.1, Jalan Tun Dr. Ismail,  
86800 Mersing, Johor Darul Ta'zim  
(u.p. Bahagian Pengurusan Harta)**

**TARIKH BUKA IKLAN:**

**09 FEBRUARI 2026 (ISNIN)**

**TARIKH TUTUP IKLAN:**

**23 FEBRUARI 2026 (ISNIN)**

\*Sila hantar borang permohonan **SEBELUM**  
**ATAU PADA 23 Februari 2026 (ISNIN)**

**SEBARANG PERTANYAAN, SILA HUBUNGI:**

**ENCIK MOHD ALI BIN JAHAN**

**TEL : 07-7981818 / 07-7981980**



# IKLAN GERAI UNTUK DISEWA



## LOKASI

**GERAI TANJUNG PENYABONG  
(IKS), ENDAU**

## CARA MEMOHON

Borang permohonan boleh didapati di  
Kaunter Sewaan (Bahagian Sewaan),  
Pejabat Majlis Daerah Mersing.

Dokumen sokongan yang perlu  
disertakan adalah sebagaimana  
berikut:

- Satu (1) Salinan Kad  
Pengenalan
- Satu (1) keping gambar  
pemohon berukuran Pasport.
- Salinan Dokumen Daftar  
Perniagaan (SSM)
- Maklumat modal perniagaan  
(penyata bank terkini)

Borang permohonan yang telah  
lengkap diisi berserta dokumen  
sokongan yang dinyatakan  
hendaklah dihantar dan diserahkan di  
Kaunter Bahagian Sewaan, Jabatan  
Penilaian dan Pengurusan Harta atau  
diposkan di alamat kepada :-

**Yang Dipertua**

**Majlis Daerah Mersing  
No.1, Jalan Tun Dr. Ismail,  
86800 Mersing, Johor Darul Ta'zim  
(u.p. Bahagian Pengurusan Harta)**

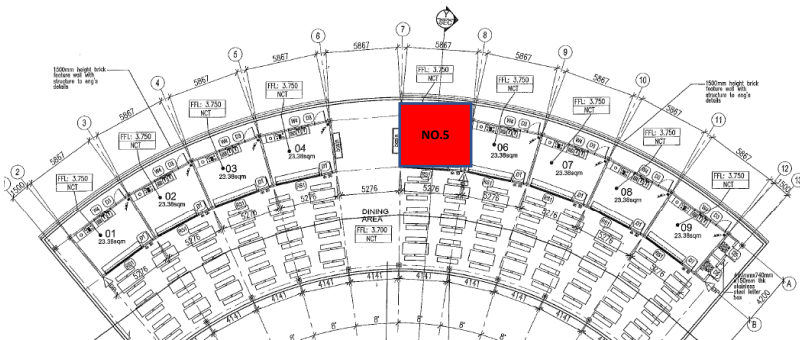

**KEKOSONGAN**

**NO. 5**

**GERAI TANJUNG PENYABONG, ENDAU**

**KEGUNAAN : MAKANAN & MINUMAN**

**KELUASAN : 12' x 12'**

**KADAR SEWA : RM500.00 SEBULAN**

**TARIKH BUKA IKLAN:**

**09 FEBRUARI 2026 (ISNIN)**

**TARIKH TUTUP IKLAN:**

**23 FEBRUARI 2026 (ISNIN)**

\*Sila hantar borang permohonan **SEBELUM**  
**ATAU PADA 23 Februari 2026 (ISNIN)**

**SEBARANG PERTANYAAN, SILA HUBUNGI:**

**ENCIK MOHD ALI BIN JAHAN**

**TEL : 07-7981818 / 07-7981980**



# IKLAN GERAI UNTUK DISEWA



## LOKASI

### **GERAI SIMPANG JEMALUANG**

## CARA MEMOHON

Borang permohonan boleh didapati di Kaunter Sewaan (Bahagian Sewaan), Pejabat Majlis Daerah Mersing.

Dokumen sokongan yang perlu disertakan adalah sebagaimana berikut:

- Satu (1) Salinan Kad Pengenalan
- Satu (1) keping gambar pemohon berukuran Pasport.
- Salinan Dokumen Daftar Perniagaan (SSM)
- Maklumat modal perniagaan (penyata bank terkini)

Borang permohonan yang telah lengkap diisi berserta dokumen sokongan yang dinyatakan hendaklah dihantar dan diserahkan di Kaunter Bahagian Sewaan, Jabatan Penilaian dan Pengurusan Harta atau diposkan di alamat kepada :-

**Yang Dipertua  
Majlis Daerah Mersing  
No.1, Jalan Tun Dr. Ismail,  
86800 Mersing, Johor Darul Ta'zim  
(u.p. Bahagian Pengurusan Harta)**

## TARIKH BUKA IKLAN:

**09 FEBRUARI 2026 (ISNIN)**

## TARIKH TUTUP IKLAN:

**23 FEBRUARI 2026 (ISNIN)**

\*Sila hantar borang permohonan **SEBELUM**  
ATAU PADA 23 Februari 2026 (ISNIN)

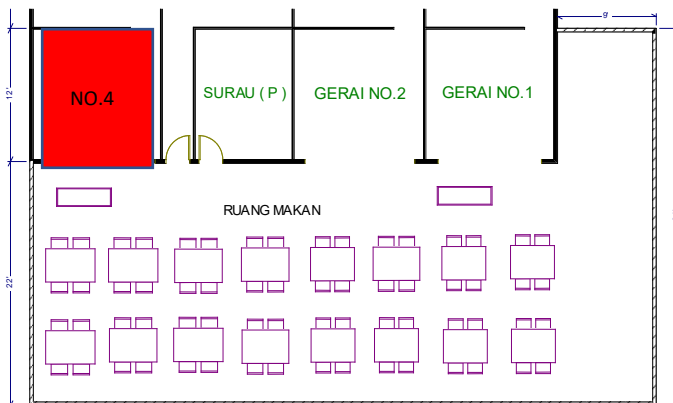

 KEKOSONGAN

**NO. 4**

**GERAI SIMPANG JEMALUANG  
KEGUNAAN : MAKANAN & MINUMAN  
KELUASAN : 12' x 12'**

**KADAR SEWA : RM200.00 SEBULAN**

**SEBARANG PERTANYAAN, SILA HUBUNGI:  
ENCIK MOHD ALI BIN JAHAN  
TEL : 07-7981818 / 07-7981980**



# IKLAN GERAI UNTUK DISEWA

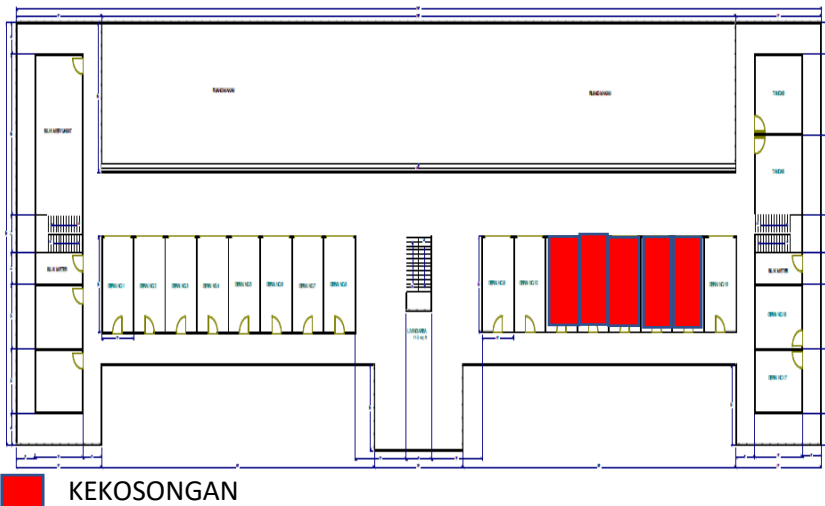

## (1) KEGUNAAN : MAKANAN/MINUMAN/PELBAGAI

KELUASAN : 10' x 18'

- i. NO.11 - TINGKAT BAWAH
- ii. NO.12 - TINGKAT BAWAH
- iii. NO.13 - TINGKAT BAWAH
- iv. NO.14 - TINGKAT BAWAH
- v. NO.15 - TINGKAT BAWAH
- vi. NO.16 - TINGKAT BAWAH

**KADAR SEWA : RM300.00 SEBULAN**

## LOKASI

**KOMPLEKS NIAGA  
PENGHULU MOHD ARIS, MERSING**

## CARA MEMOHON

Borang permohonan boleh didapati di Kaunter Sewaan (Bahagian Sewaan), Pejabat Majlis Daerah Mersing.

Dokumen sokongan yang perlu disertakan adalah sebagaimana berikut:

- a) Satu (1) Salinan Kad Pengenalan
- b) Satu (1) keping gambar pemohon berukuran Pasport.
- c) Salinan Dokumen Daftar Perniagaan (SSM)
- d) Maklumat modal perniagaan (penyata bank terkini)

Borang permohonan yang telah lengkap diisi berserta dokumen sokongan yang dinyatakan hendaklah dihantar dan diserahkan di Kaunter Bahagian Sewaan, Jabatan Penilaian dan Pengurusan Harta atau diposkan di alamat kepada :-

**Yang Dipertua**

**Majlis Daerah Mersing**

**No.1, Jalan Tun Dr. Ismail,  
86800 Mersing, Johor Darul Ta'zim  
(u.p. Bahagian Pengurusan Harta)**

**TARIKH BUKA IKLAN:**

**09 FEBRUARI 2026 (ISNIN)**

**TARIKH TUTUP IKLAN:**

**23 FEBRUARI 2026 (ISNIN)**

\*Sila hantar borang permohonan **SEBELUM**  
**ATAU PADA 23 Februari 2026 (ISNIN)**

**SEBARANG PERTANYAAN, SILA HUBUNGI:**

**ENCIK MOHD ALI BIN JAHAN**

**TEL : 07-7981818 / 07-7981980**



# IKLAN GERAI UNTUK DISEWA



## LOKASI

**KOMPLEKS NIAGA  
PENGHULU MOHD ARIS, MERSING**

## CARA MEMOHON

Borang permohonan boleh didapati di Kaunter Sewaan (Bahagian Sewaan), Pejabat Majlis Daerah Mersing.

Dokumen sokongan yang perlu disertakan adalah sebagaimana berikut:

- Satu (1) Salinan Kad Pengenalan
- Satu (1) keping gambar pemohon berukuran Pasport.
- Salinan Dokumen Daftar Perniagaan (SSM)
- Maklumat modal perniagaan (penyata bank terkini)

Borang permohonan yang telah lengkap diisi beserta dokumen sokongan yang dinyatakan hendaklah dihantar dan diserahkan di Kaunter Bahagian Sewaan, Jabatan Penilaian dan Pengurusan Harta atau diposkan di alamat kepada :-

## **Yang Dipertua**

**Majlis Daerah Mersing  
No.1, Jalan Tun Dr. Ismail,  
86800 Mersing, Johor Darul Ta'zim  
(u.p. Bahagian Pengurusan Harta)**

## **TARIKH BUKA IKLAN:**

**09 FEBRUARI 2026 (ISNIN)**

## **TARIKH TUTUP IKLAN:**

**23 FEBRUARI 2026 (ISNIN)**

\*Sila hantar borang permohonan **SEBELUM**  
**ATAU PADA 23 Februari 2026 (ISNIN)**

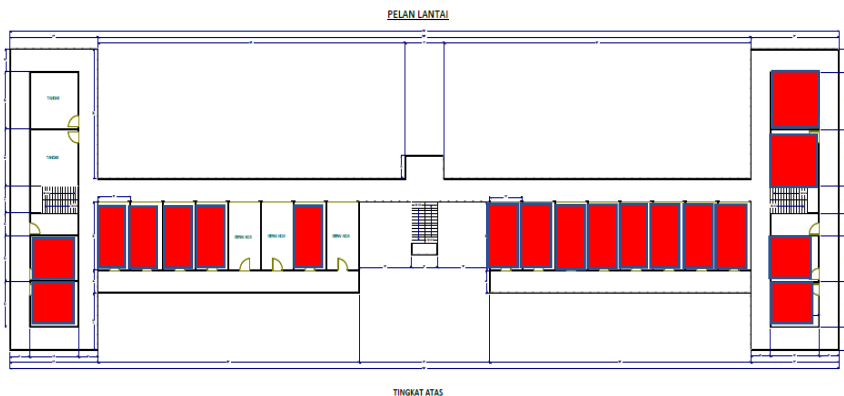

 **KEKOSONGAN**

## **KEGUNAAN : PELBAGAI**

**KELUASAN : 10' x 18'**

- NO.1, 2, 3, 4, 7, 9, 10, 11, 12, 13, 14, 15, 16,  
TINGKAT ATAS**

## **KEGUNAAN : PELBAGAI**

**KELUASAN : 12' x 15'**

- NO. 17, 18, 19, 20, 21, 22 - TINGKAT ATAS**

**KADAR SEWA : RM300.00 SEBULAN**

**SEBARANG PERTANYAAN, SILA HUBUNGI:**

**ENCIK MOHD ALI BIN JAHAN**

**TEL : 07-7981818 / 07-7981980**



# IKLAN GERAI UNTUK DISEWA



GERAI MAKAN / PELBAGAI



KAUNTER TIKET

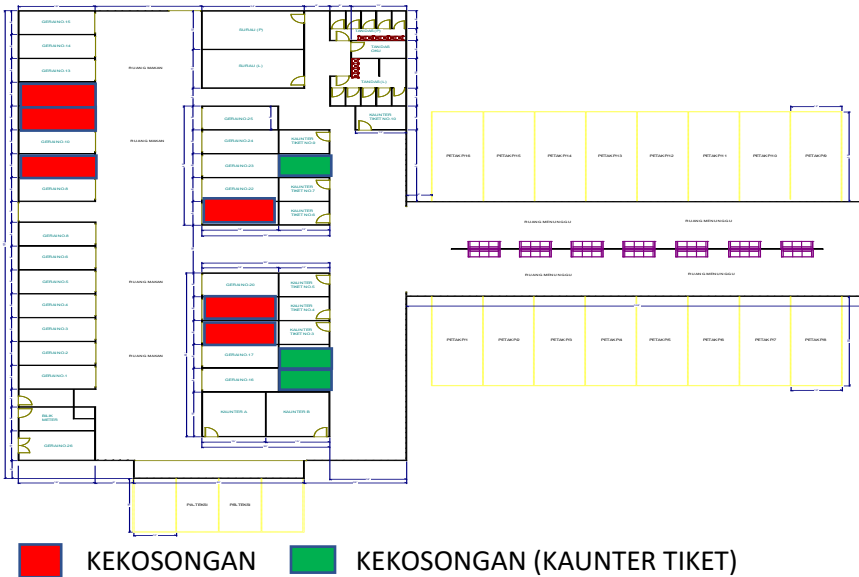

## (1) GERAI TERMINAL BAS DAN TEKSI, MERSING

- i. NO. 9, 11 & 12 (MAKANAN & MINUMAN)
  - ii. NO.18 (PELBAGAI)
  - iii. NO.19 (PELBAGAI)
  - iv. NO.21 (PELBAGAI)
- KELUASAN : 8' x 18'

## (2) KAUNTER TIKET - NO.1, 2 & 8

- KELUASAN : 8' x 12'

**KADAR SEWA : RM300.00 SEBULAN**

### LOKASI

**GERAI TERMINAL BAS DAN  
TEKSI, MERSING**

### CARA MEMOHON

Borang permohonan boleh didapati di Kaunter Sewaan (Bahagian Sewaan), Pejabat Majlis Daerah Mersing.

Dokumen sokongan yang perlu disertakan adalah sebagaimana berikut:

- a) Satu (1) Salinan Kad Pengenalan
- b) Satu (1) keping gambar pemohon berukuran Pasport.
- c) Salinan Dokumen Daftar Perniagaan (SSM)
- d) Maklumat modal perniagaan (penyata bank terkini)

Borang permohonan yang telah lengkap diisi beserta dokumen sokongan yang dinyatakan hendaklah dihantar dan diserahkan di Kaunter Bahagian Sewaan, Jabatan Penilaian dan Pengurusan Harta atau diposkan di alamat kepada :-

**Yang Dipertua**

**Majlis Daerah Mersing  
No.1, Jalan Tun Dr. Ismail,  
86800 Mersing, Johor Darul Ta'zim  
(u.p. Bahagian Pengurusan Harta)**

**TARIKH BUKA IKLAN:**

**09 FEBRUARI 2026 (ISNIN)**

**TARIKH TUTUP IKLAN:**

**23 FEBRUARI 2026 (ISNIN)**

\*Sila hantar borang permohonan **SEBELUM**  
**ATAU PADA 23 Februari 2026 (ISNIN)**

**SEBARANG PERTANYAAN, SILA HUBUNGI:**

**ENCIK MOHD ALI BIN JAHAN**

**TEL : 07-7981818 / 07-7981980**



# IKLAN GERAI UNTUK DISEWA

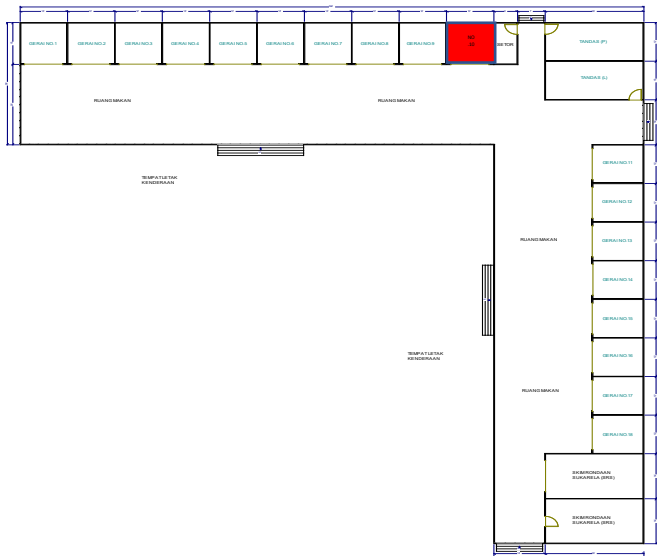

 KEKOSONGAN

**NO. 10  
MEDAN NIAGA TAMAN WAWASAN, MERSING**

**KEGUNAAN : MAKANAN & MINUMAN  
KELUASAN : 12' x 13'**

**KADAR SEWA : RM300.00 SEBULAN**

## LOKASI

**MEDAN NIAGA  
TAMAN WAWASAN, MERSING**

## CARA MEMOHON

Borang permohonan boleh didapati di Kaunter Sewaan (Bahagian Sewaan), Pejabat Majlis Daerah Mersing.

Dokumen sokongan yang perlu disertakan adalah sebagaimana berikut:

- Satu (1) Salinan Kad Pengenalan
- Satu (1) keping gambar pemohon berukuran Pasport.
- Salinan Dokumen Daftar Perniagaan (SSM)
- Maklumat modal perniagaan (penyata bank terkini)

Borang permohonan yang telah lengkap diisi beserta dokumen sokongan yang dinyatakan hendaklah dihantar dan diserahkan di Kaunter Bahagian Sewaan, Jabatan Penilaian dan Pengurusan Harta atau diposkan di alamat kepada :-

**Yang Dipertua  
Majlis Daerah Mersing  
No.1, Jalan Tun Dr. Ismail,  
86800 Mersing, Johor Darul Ta'zim  
(u.p. Bahagian Pengurusan Harta)**

**TARIKH BUKA IKLAN:  
09 FEBRUARI 2026 (ISNIN)**

**TARIKH TUTUP IKLAN:  
23 FEBRUARI 2026 (ISNIN)**

\*Sila hantar borang permohonan **SEBELUM**  
**ATAU PADA 23 Februari 2026 (ISNIN)**

**SEBARANG PERTANYAAN, SILA HUBUNGI:  
ENCIK MOHD ALI BIN JAHAN  
TEL : 07-7981818 / 07-7981980**



# IKLAN GERAI UNTUK DISEWA



## LOKASI

**PLAZA D'JETI, MERSING**

## CARA MEMOHON

Borang permohonan boleh didapati di Kaunter Sewaan (Bahagian Sewaan), Pejabat Majlis Daerah Mersing.

Dokumen sokongan yang perlu disertakan adalah sebagaimana berikut:

- Satu (1) Salinan Kad Pengenalan
- Satu (1) keping gambar pemohon berukuran Pasport.
- Salinan Dokumen Daftar Perniagaan (SSM)
- Maklumat modal perniagaan (penyata bank terkini)

Borang permohonan yang telah lengkap diisi beserta dokumen sokongan yang dinyatakan hendaklah dihantar dan diserahkan di Kaunter Bahagian Sewaan, Jabatan Penilaian dan Pengurusan Harta atau diposkan di alamat kepada :-

**Yang Dipertua**

**Majlis Daerah Mersing  
No.1, Jalan Tun Dr. Ismail,  
86800 Mersing, Johor Darul Ta'zim  
(u.p. Bahagian Pengurusan Harta)**

**TARIKH BUKA IKLAN:**

**09 FEBRUARI 2026 (ISNIN)**

**TARIKH TUTUP IKLAN:**

**23 FEBRUARI 2026 (ISNIN)**

\*Sila hantar borang permohonan **SEBELUM**  
**ATAU PADA 23 Februari 2026 (ISNIN)**



 **KEKOSONGAN**

**(1) NO.16, NO.18 (PEJABAT)**

**PLAZA D'JETI  
KELUASAN : 12' x 12'**

**KADAR SEWA : RM350.00 SEBULAN**

**SEBARANG PERTANYAAN, SILA HUBUNGI:  
ENCIK MOHD ALI BIN JAHAN  
TEL : 07-7981818 / 07-7981980**



# IKLAN GERAI UNTUK DISEWA

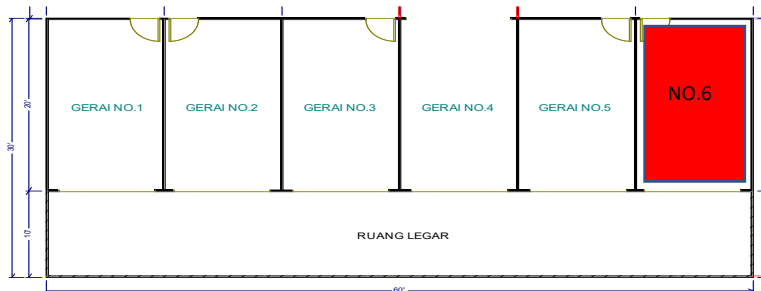

 KEKOSONGAN

**NO. 6**

**GERAI TAMAN SRI MERSING  
KEGUNAAN : PELBAGAI  
KELUASAN : 20' x 10'**

**KADAR SEWA : RM300.00 SEBULAN**

## LOKASI

**GERAI TAMAN SRI MERSING**

## CARA MEMOHON

Borang permohonan boleh didapati di Kaunter Sewaan (Bahagian Sewaan), Pejabat Majlis Daerah Mersing.

Dokumen sokongan yang perlu disertakan adalah sebagaimana berikut:

- Satu (1) Salinan Kad Pengenalan
- Satu (1) keping gambar pemohon berukuran Pasport.
- Salinan Dokumen Daftar Perniagaan (SSM)
- Maklumat modal perniagaan (penyata bank terkini)

Borang permohonan yang telah lengkap diisi berserta dokumen sokongan yang dinyatakan hendaklah dihantar dan diserahkan di Kaunter Bahagian Sewaan, Jabatan Penilaian dan Pengurusan Harta atau diposkan di alamat kepada :-

**Yang Dipertua  
Majlis Daerah Mersing  
No.1, Jalan Tun Dr. Ismail,  
86800 Mersing, Johor Darul Ta'zim  
(u.p. Bahagian Pengurusan Harta)**

**TARIKH BUKA IKLAN:  
09 FEBRUARI 2026 (ISNIN)**

**TARIKH TUTUP IKLAN:  
23 FEBRUARI 2026 (ISNIN)**

\*Sila hantar borang permohonan **SEBELUM**  
**ATAU PADA 23 Februari 2026 (ISNIN)**

**SEBARANG PERTANYAAN, SILA HUBUNGI:  
ENCIK MOHD ALI BIN JAHAN  
TEL : 07-7981818 / 07-7981980**



# IKLAN GERAI UNTUK DISEWA



## LOKASI

**KIOSK TAMAN WAWASAN**

## CARA MEMOHON

Borang permohonan boleh didapati di Kaunter Sewaan (Bahagian Sewaan), Pejabat Majlis Daerah Mersing.

Dokumen sokongan yang perlu disertakan adalah sebagaimana berikut:

- Satu (1) Salinan Kad Pengenalan
- Satu (1) keping gambar pemohon berukuran Pasport.
- Salinan Dokumen Daftar Perniagaan (SSM)
- Maklumat modal perniagaan (penyata bank terkini)

Borang permohonan yang telah lengkap diisi beserta dokumen sokongan yang dinyatakan hendaklah dihantar dan diserahkan di Kaunter Bahagian Sewaan, Jabatan Penilaian dan Pengurusan Harta atau diposkan di alamat kepada :-

**Yang Dipertua  
Majlis Daerah Mersing  
No.1, Jalan Tun Dr. Ismail,  
86800 Mersing, Johor Darul Ta'zim  
(u.p. Bahagian Pengurusan Harta)**

**TARIKH BUKA IKLAN:  
09 FEBRUARI 2026 (ISNIN)**

**TARIKH TUTUP IKLAN:  
23 FEBRUARI 2026 (ISNIN)**

\*Sila hantar borang permohonan **SEBELUM**  
ATAU PADA 23 Februari 2026 (ISNIN)

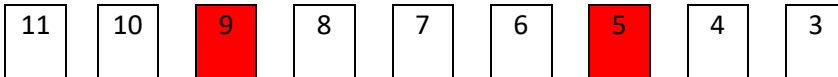

 **KEKOSONGAN**

**NO. 5, NO. 9**

**KIOSK TAMAN WAWASAN  
KEGUNAAN : MAKANAN/MINUMAN  
KELUASAN : 10' x 15'**

**KADAR SEWA : RM200.00 SEBULAN**

**SEBARANG PERTANYAAN, SILA HUBUNGI:  
ENCIK MOHD ALI BIN JAHAN  
TEL : 07-7981818 / 07-7981980**



# IKLAN GERAI UNTUK DISEWA

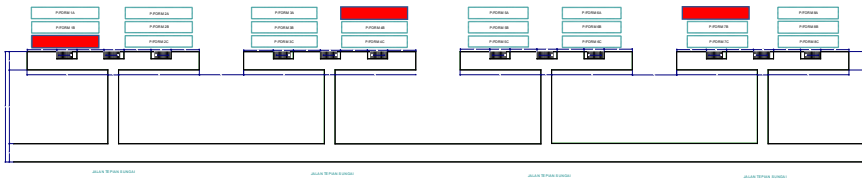
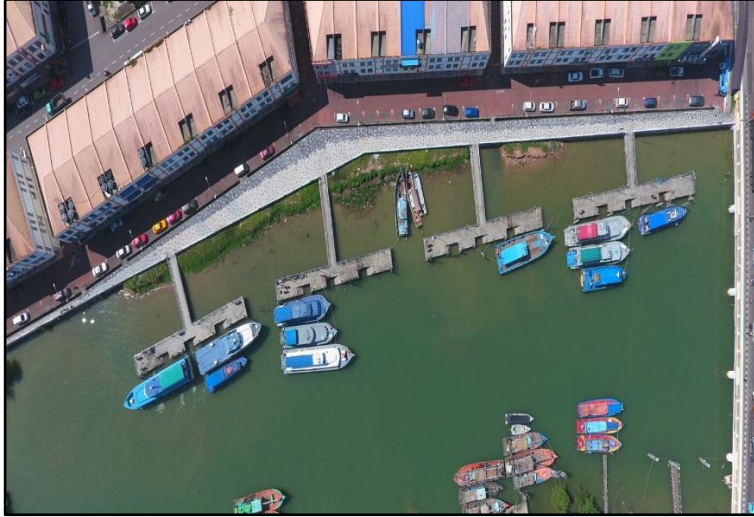

 KEKOSONGAN

**P/F 1C, P/F 4A, P/F 7A**

**JETI LEGARAN PENAMBANG  
KEGUNAAN : JETI TAMBATAN BOT**

**KADAR SEWA : MENGIKUT SAIZ BOT**

## LOKASI

**JETI LEGARAN PENAMBANG**

## CARA MEMOHON

Borang permohonan boleh didapati di Kaunter Sewaan (Bahagian Sewaan), Pejabat Majlis Daerah Mersing.

Dokumen sokongan yang perlu disertakan adalah sebagaimana berikut:

- Satu (1) Salinan Kad Pengenalan
- Satu (1) keping gambar pemohon berukuran Pasport.
- Salinan Dokumen Daftar Perniagaan (SSM)
- Maklumat modal perniagaan (penyata bank terkini)

Borang permohonan yang telah lengkap diisi berserta dokumen sokongan yang dinyatakan hendaklah dihantar dan diserahkan di Kaunter Bahagian Sewaan, Jabatan Penilaian dan Pengurusan Harta atau diposkan di alamat kepada :-

**Yang Dipertua  
Majlis Daerah Mersing  
No.1, Jalan Tun Dr. Ismail,  
86800 Mersing, Johor Darul Ta'zim  
(u.p. Bahagian Pengurusan Harta)**

**TARIKH BUKA IKLAN:  
09 FEBRUARI 2026 (ISNIN)**

**TARIKH TUTUP IKLAN:  
23 FEBRUARI 2026 (ISNIN)**

\*Sila hantar borang permohonan **SEBELUM**  
**ATAU PADA 23 Februari 2026 (ISNIN)**

**SEBARANG PERTANYAAN, SILA HUBUNGI:  
ENCIK MOHD ALI BIN JAHAN  
TEL : 07-7981818 / 07-7981980**



# IKLAN GERAI UNTUK DISEWA



## LOKASI JETI TANJUNG LEMAN

### CARA MEMOHON

Borang permohonan boleh didapati di Kaunter Sewaan (Bahagian Sewaan), Pejabat Majlis Daerah Mersing.

Dokumen sokongan yang perlu disertakan adalah sebagaimana berikut:

- Satu (1) Salinan Kad Pengenalan
- Satu (1) keping gambar pemohon berukuran Pasport.
- Salinan Dokumen Daftar Perniagaan (SSM)
- Maklumat modal perniagaan (penyata bank terkini)

Borang permohonan yang telah lengkap diisi berserta dokumen sokongan yang dinyatakan hendaklah dihantar dan diserahkan di Kaunter Bahagian Sewaan, Jabatan Penilaian dan Pengurusan Harta atau diposkan di alamat kepada :-

**Yang Dipertua**  
**Majlis Daerah Mersing**  
No.1, Jalan Tun Dr. Ismail,  
86800 Mersing, Johor Darul Ta'zim  
(u.p. Bahagian Pengurusan Harta)

**TARIKH BUKA IKLAN:**  
**09 FEBRUARI 2026 (ISNIN)**

**TARIKH TUTUP IKLAN:**  
**23 FEBRUARI 2026 (ISNIN)**

\*Sila hantar borang permohonan **SEBELUM**  
ATAU PADA 23 Februari 2026 (ISNIN)



 KEKOSONGAN

## JETI TANJUNG LEMAN

**K-02 & K-05**  
**KEGUNAAN : KAUNTER**  
**KELUASAN: 10' X 8'**  
**KADAR SEWA: 300.00**

**P-02, P-03, P-04, GB-04**  
**KEGUNAAN : PELBAGAI**  
**KELUASAN: 10' X 24'**  
**KADAR SEWA: 600.00**

**SEBARANG PERTANYAAN, SILA HUBUNGI:**  
**ENCIK MOHD ALI BIN JAHAN**  
**TEL : 07-7981818 / 07-7981980**